Serie **ECOLINE**

GrossPath GP-1500

Spezialarbeitstisch
mit Aktivkohle-Umluftsystem

KUGEL medical

Plug in and work!

GrossPath – dieser Spezialarbeitstisch sorgt für schadstofffreies Arbeiten beim Zuschneiden und Präparieren histologischer Präparate. Durch seine kompakte Bauweise ist der **GrossPath-Spezialarbeitstisch** insbesondere für kleine Labore bestens geeignet.

Als Vertreter unserer **ECOLINE**-Serie ist dieser Spezialarbeitstisch in besonderem Maße dem sparsamen Gebrauch von Energie und Ressourcen verpflichtet – bei einer hervorragenden Absaugleistung.

Liefern, Aufstellen, Anschalten: Mit Hilfe des großzügig bemessenen **Aktivkohle-Umluftsystems** ist der **GrossPath-Spezialarbeitstisch** sofort betriebsbereit – damit entfällt die oftmals sehr kostenintensive Installation eines separaten Lüftungssystems. Die Luft wird über die gesamte Arbeitsfläche nach unten und zusätzlich nach hinten hin abgesaugt – damit ist eine optimale Beseitigung gesundheitsschädlicher Dämpfe gewährleistet. Die MAK-Werte für Formalin werden dabei im gesamten Absaugbereich sogar deutlich unterschritten. Durch die Verwendung eines großen Spezial-Aktivkohlefilters ist eine lange Betriebszeit sichergestellt, wodurch Ihre Betriebskosten signifikant reduziert werden. Der Filterwechsel ist sehr einfach und unkompliziert durch eine große Revisionsöffnung im Unterbau des Tisches durchzuführen.

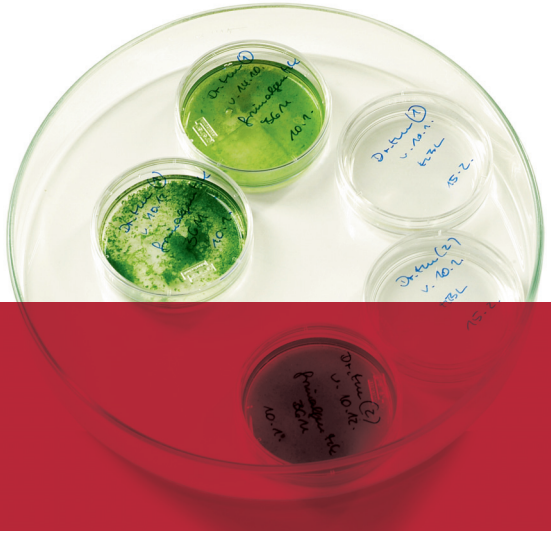

Investitionskosten

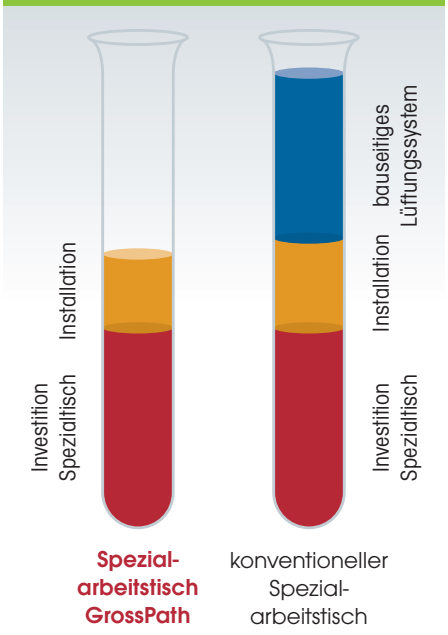

Die Installation eines bauseitigen Lüftungssystem verlangt im Vergleich zur **GrossPath GP-1500** deutlich höhere Investitionen.

Betriebskosten

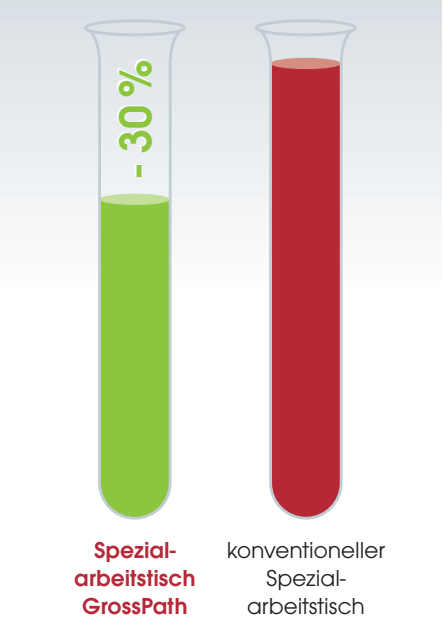

Deutliche Betriebskosteneinsparung von bis zu 30 % durch die nicht notwendige Klimatisierung externer Zuluft.

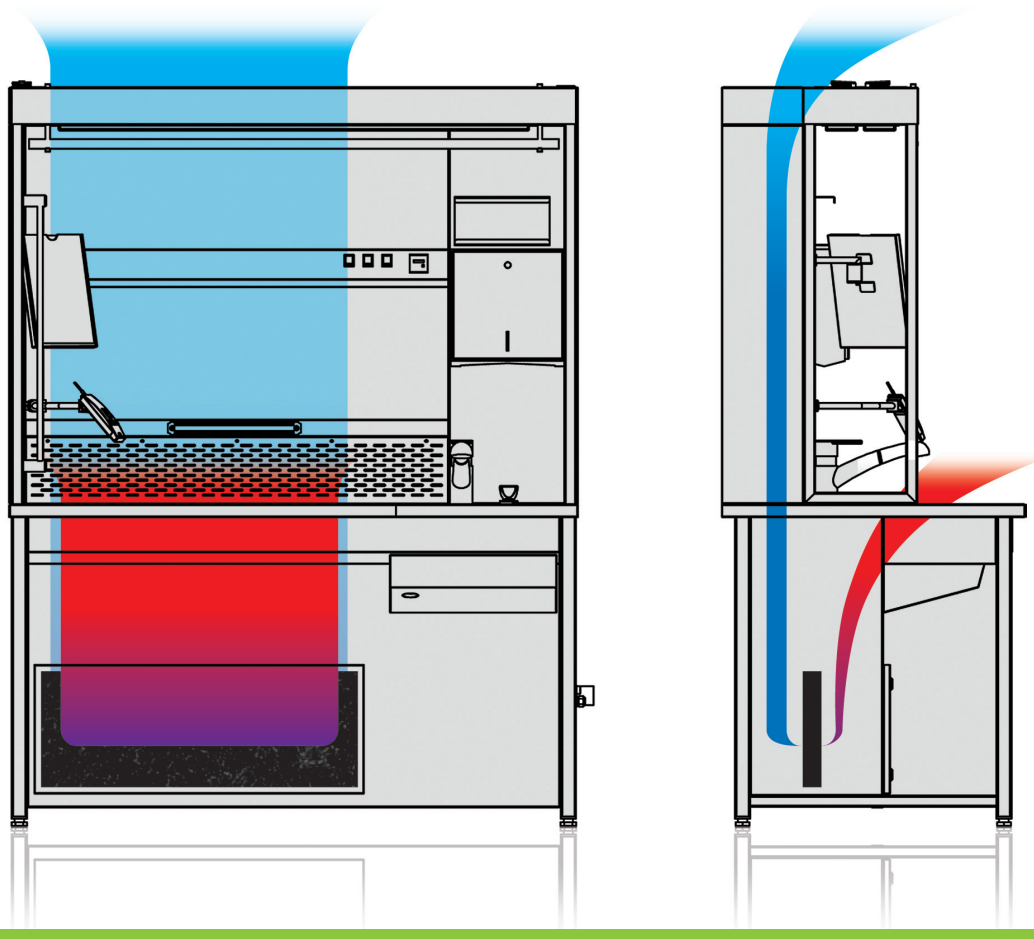

3 Ausblasen der gereinigten Luft durch Luftführungskanal

1 Absaugen der kontaminierten Luft durch leistungsstarken Lüfter

2 Aktivkohlefilter reinigt die angesaugte Luft

Das bietet Ihnen der Spezialarbeitstisch GrossPath GP-1500:

- Doppelarbeitsplatz mit sehr großer Tischfläche
- komplette Konstruktion aus geschliffenem Edelstahl (Material Nr. 1.4301 – ANSI 304)
- feststehender Beleuchtungsaufbau mit Tageslichtqualität (ca. 5000° K) zum direkten Fotografieren geeignet – keine Zusatzleuchten notwendig
- 230 V Doppelsteckdose im Beleuchtungsaufbau integriert
- stabiler selbsttragender Unterbau mit verstellbaren Füßen
- seitlich ein Stangensystem zur Aufnahme von Dokumenten- und Diktiergerätehalter (Option*)
- Railingsystem zur einfachen Montage von verschiedenen Halterungen wie z. B. Kamerastativ oder Lupenleuchte (Option*)
- nahtlos eingeschweißtes Becken 370 x 370 x 150 mm
- Mischbatterie mit ausziehbarer Handbrause
- sehr stabile perforierte Einlegebleche (ca. 10 mm tiefer als Rand) Lochung D17, T60
- integrierter Abluftstutzen mit Volumenstromregelung
- Luftgeschwindigkeit an den perforierten Einlegeblechen min. 0,4 m/sek.
- integrierte Sprinkleranlage unterhalb der perforierten Einlegebleche mit Regelventil
- Formalinausguss mit Siebeinsatz
- Abluft nach oben ausblasend

**Nicht im Standard-Lieferumfang enthalten.*

Spezialarbeitstisch **GrossPath GP-1500** · Zubehörauswahl

Flexible Mikrofonhalterung FHH-SS-300

Magnetschiene MS-300

Flexible Scannerhalterung FH-SCAN-SS-300

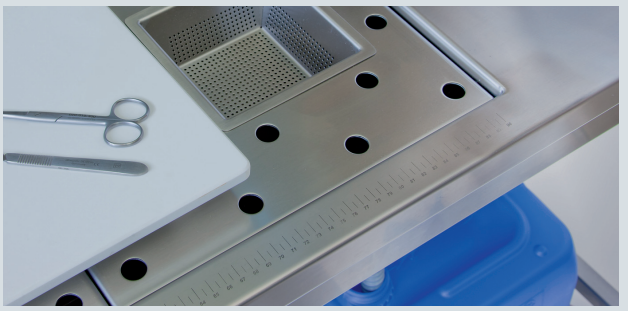

Lineal am Zuschneidetisch LIN-UCS

Papierspender aus Edelstahl K-300
Handschuhkartonhalter HHK-UCS-1

Monitorhalterung MT-SET-BEA
Tastaturhalterung THS-SS

Kamerahalterung KA-H-400

Abgebildetes Zubehör optional – nicht im Lieferumfang enthalten.

Technische Daten

Maße Zuschneidetisch B/T/H:	1500 x 800 x 850/1950 mm
Maße Beleuchtungsaufbau B/T/H:	1500 x 300 x 1100 mm
Abluftmenge:	ca. 750 m³/h
Material:	geschliffenes Edelstahl (1.4301 – ANSI 304)
Perforierte Arbeitsfläche:	ca. 960 x 670 mm
Kalt-/Warmwasseranschluss:	DN 15
Abwasseranschluss:	DN 50
Typ:	**GrossPath GP-1500**
Artikel-Nr.:	060.205.100

Ersatz-Aktivkohlefilter

Typ: AKF-700-750/200 Artikel-Nr.: 060.260.016

Technische Änderungen und Produktverbesserungen vorbehalten (Stand 05/2011)

KUGEL medical

KUGEL Medizintechnik Vertriebs GmbH
Hermann-Köhl-Straße 2A
93049 Regensburg

Telefon 09 41/20 86 48-0
Telefax 09 41/20 86 48-29
E-mail info@KUGEL-medical.de
www.KUGEL-medical.de